Hexatel

LE BACK-UP 4G

Assurez la continuité de vos activités et maintenez la productivité de vos équipes en toutes circonstances.

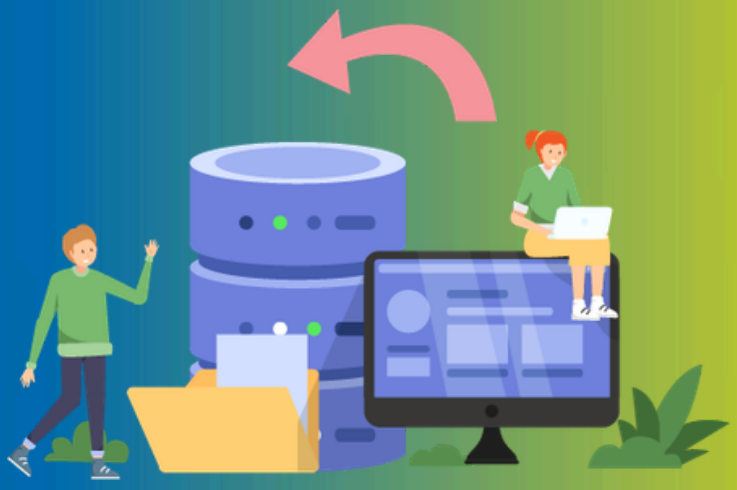

Zéro coupure, zéro stress, grâce au Back-up 4G

Aujourd'hui, le réseau Internet est au cœur du fonctionnement des entreprises : téléphonie, outils collaboratifs, accès aux applications métiers, relation client... La continuité de connexion conditionne directement la productivité des équipes et la qualité de service délivrée aux clients. Pourtant, aucune infrastructure n'est totalement à l'abri d'une coupure ou d'un incident technique. Disposer d'une solution de backup capable de prendre automatiquement le relais permet d'assurer la continuité d'activité, de sécuriser les échanges et de préserver la performance de l'entreprise, quelles que soient les circonstances.

Plus de la moitié des décideurs informatiques déclarent avoir subi au moins **4 pannes réseau de plus de 30 minutes** au cours des 12 derniers mois

58% des personnes interrogées considèrent que ces pannes avec interruption de service représentent **un coût jusqu'à un million d'euros par an**

Les 3 avantages clés du Back-up 4G

Sécurité et fiabilité

En cas de coupure de votre lien Internet principal, la connexion bascule automatiquement sur le réseau 4G.

Productivité maintenue

Vos équipes conservent l'accès à leurs outils de travail essentiels : ERP, CRM, plateformes collaboratives, terminaux de paiement, etc.

Simplicité d'intégration

La solution de back-up 4G ne nécessite pas de modification complexe de votre réseau. Elle s'installe simplement.

@groupe-hexatel

www.hexatel.fr

contact@hexatel.fr

Anticipez l’imprévisible avec un plan de continuité

Un plan de continuité bien défini permet d’anticiper les incidents plutôt que de les subir. En intégrant une solution de secours réseau à votre plan de continuité réseau, votre entreprise reste opérationnelle même en cas de coupure. Vous pouvez ainsi :

- Maintenir vos services critiques (téléphonie, paiements, outils cloud) sans interruption
- Éviter les pertes de productivité et les incidents clients
- Garantir la sécurité de vos échanges grâce à une connexion fiable et sécurisée
- Reprendre automatiquement votre activité, sans manipulation technique
- Gagner en sérénité face aux aléas du réseau

Comment fonctionne le Back-up 4G ?



1 : Connexion principale active

Votre entreprise est connectée à Internet via son lien principal. Votre trafic réseau (applications, services, communications...) transite normalement par cette connexion haut débit.

2 : Détection d’incident et bascule automatique en 4G

En cas de panne, de coupure ou de dégradation du lien principal, le routeur détecte instantanément la défaillance et active la connexion de secours 4G. Le basculement est automatique et ne nécessite aucune intervention humaine.

3 : Retour au fonctionnement nominal

Dès que la liaison principale est rétablie, le routeur réoriente automatiquement le trafic vers le lien principal. Le Back-up 4G se désactive alors et repasse en mode veille, prêt à reprendre le relais en cas de nouvelle interruption.

Le Backup 4G Hexatel garantit à votre entreprise une connexion sans interruption et une activité toujours opérationnelle, même en cas de coupure réseau.
Une solution simple, automatique et essentielle pour rester connecté à tout moment.